

Használati útmutató

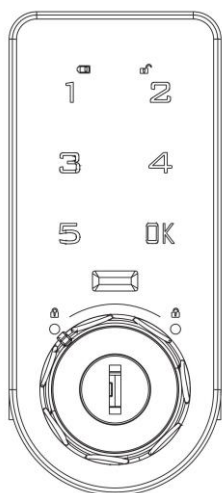

Telepítési vázlat

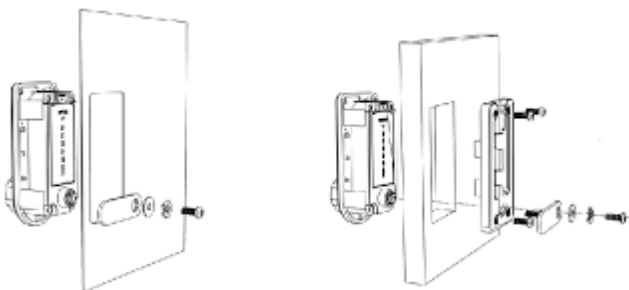

A zár leírása

Oldalpanel

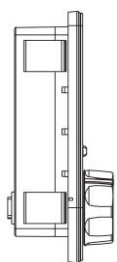
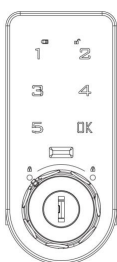

Nyitásjelző



Gyenge elem jelzés

A zár használata

Zárás és nyitás

Nyitás:

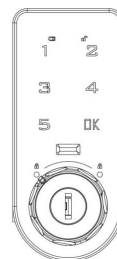

- 1) Adja meg az "1234+OK" alapértelmezett felhasználói vagy a "4321+OK" alapértelmezett adminisztrátori jelszót
- 2) hangjelzés hallható és kigyullad a nyitás jelzőfény
- 3) A zár kinyitáshoz 3 másodpercen belül forgassa el a forgatógombot az óramutató járásával megegyező irányba

Bezárás:

- 1) A zár rögzítéséhez forgassa a forgatógombot az óramutató járásával ellentétes irányba

- Megjegyzés: Ha 3 alkalommal rossz kód kerül megadásra, vészjelzés hallatszik, és a zár 1 percig nem működik
- Megjegyzés: Az adminisztrátori kód beírása után a felhasználói kód visszaáll az "1234" értékre
- Megjegyzés: Cserélje ki az elemeket, amint kigyullad  lacsony töltöttségi szint jelzőfény
- Megjegyzés: Legfeljebb 1 adminisztrátori és 1 felhasználói kód adható meg

Kódok módosítása és mentése

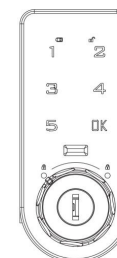

- 1) Adja meg az "1234+OK" alapértelmezett felhasználói vagy a "4321+OK" alapértelmezett rendszergazdai kódot, majd egy hangjelzés következik, és kigyullad a kioldásjelző.
- 2) Tartsa legalább 2 másodpercig lenyomva az OK gombot, ekkor a kioldásjelző villogni kezd, írja be az új kódot, nyomja meg az OK gombot, és a hangjelzés után elmentésre kerül a jelszó.

- Megjegyzés: A jelszónak 4-15 számjegyből kell állnia Az adminisztrátori és a felhasználói kódja nem lehet azonos.

FREE üzemmód beállítása

A FREE üzemmód bekapcsolása

- 1) Adja meg az adminisztrátori kódot + OK. Megszólal a hangjelzés és kigyullad a nyitás jelzőfény
- 2) Nyomja meg az OK-t legalább 2 másodpercig, a kioldás jelző ekkor villogni kezd, majd ismét nyomja meg az OK-t
- 3) Amint meghallja a hangjelzést, a "44+OK" kód aktiválódik, a FREE üzemmód ekkor aktív
Röviden: *Admin + OK + OK (2 másodperc) + OK + 44 + OK*

Ideiglenes kód beállítása

- 1) Nyomja meg az OK gombot a kioldás jelző villogni kezd
- 2) Írja be az újonnan kiválasztott kódot, amelynek legalább 4 és legfeljebb 15 számjegyből kell állnia
- 3) Nyomja meg az OK gombot, és amikor a sípszó megszólal, a kód elmentésre kerül a memóriában
- 4) Ez a kód zárt szekrény esetén 1x zárásra vagy nyitásra és zárásra érvényes

FIGYELEM :

- ideiglenes kód be nem vitele és a zár bezárása esetén a zár az ideiglenes kód beállításával és a zár kinyitásával nyitható.
- Ideiglenes kód megadása esetén a zárjelző villog

A FREE üzemmód kikapcsolása

- 1) Adja meg az adminisztrátori kódot + OK. Megszólal a hangjelzés és kigyullad a nyitás jelzőfény
- 2) Nyomja meg az OK-t legalább 2 másodpercig, a kioldás jelző ekkor villogni kezd, majd ismét nyomja meg az OK-t
- 3) Amint meghallja a hangjelzést, adja meg a "43+OK" kódot, a FREE üzemmód ekkor deaktiválódik.
Röviden: *Admin + OK + OK (2 másodperc) + OK + 43 + OK*

Hamis kód funkció be- és kikapcsolása

- 1) Adja meg az adminisztrátori kódot + OK. Megszólal a hangjelzés és kigyullad a nyitás jelzőfény
 - 2) Nyomja meg az OK-t legalább 2 másodpercig, a kioldás jelző ekkor villogni kezd, majd ismét nyomja meg az OK-t
 - 3) Amint meghallja a hangjelzést, a "42+OK" kód aktiválódik, a hamis kód ekkor aktív
 - 4) A hamis kód letiltásához ismétlje meg az 1-3. lépést, de a "42+OK" aktiválási kód helyett a "41+OK" kódot írja be.
Röviden fake pin bekap.: *Admin + OK + OK (2 másodperc) + OK + 42 + OK*
- Megjegyzés: A hamis kód funkció azt jelenti, hogy a valódi kód előtt vagy után bármilyen számot megadhat, megakadályozva ezzel a valódi kód felfedését.
Legfeljebb azonban 16 számjegyet

Egyéb funkciók ismertetése

- 1) Alapértelmezett gyári beállítások visszaállítása
 - Nyomja meg 2 másodpercig a reset gombot
- 2) Gyenge elem jelzés
 - Ha kigyullad az alacsony elem töltöttségi szint jelzőfény, cserélje az elemeket mielőbb újakra. Ellenkező esetben a zár nem fog működni
- 3) Az automatikus riasztás akkor aktiválódik, ha 4 alkalommal rossz kódot adnak meg.
- 4) A mechanikus lézerculcs vésznyitásra használható

Problémamegoldás

Probléma	A probléma lehetséges oka	Problémamegoldás
Amikor beírja a jelszót, és a hangjelzés 2x megszólal	Alacsony elem feszültség	Cserélje ki az elemeket
Ha beírja a jelszót, és a hangjelzés 1x hallható és a zár nem nyitható	A vezérlőkerék nincs a megfelelő helyzetben	Fordítsa a kereket a megfelelő állásba
A számjegyek megnyomásakor nem hallható hang, de a zár nyitható	Elromlott hangjelző	Cserélje ki a hangjelzőt

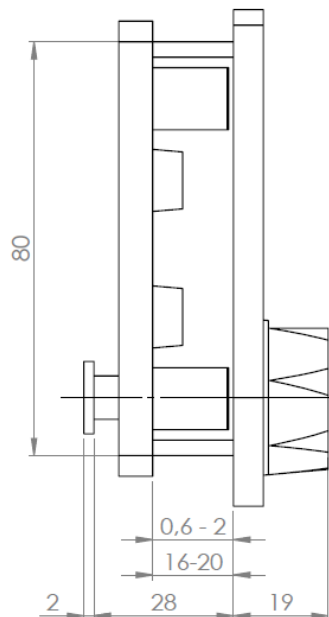
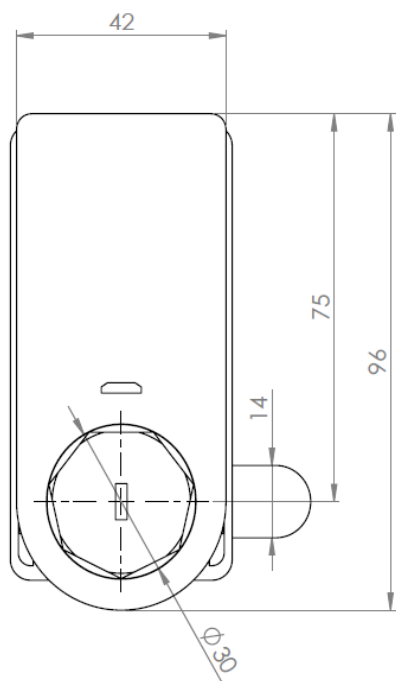

FÚRT LYUKAK AZ AJTÓKBAN - VAST.16-20

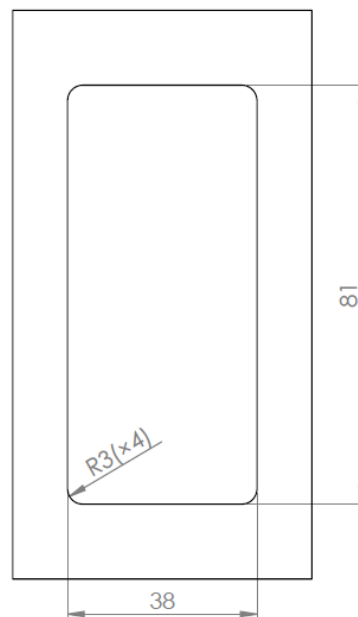

LEMEZBE FÚRT LYUKAK-VAST. 0,6 - 2

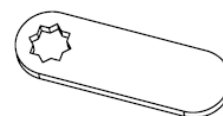
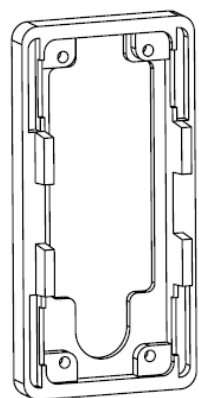
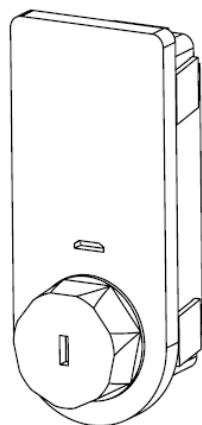
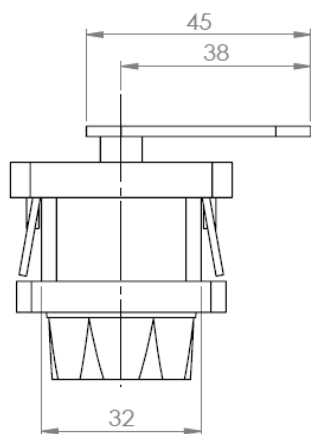
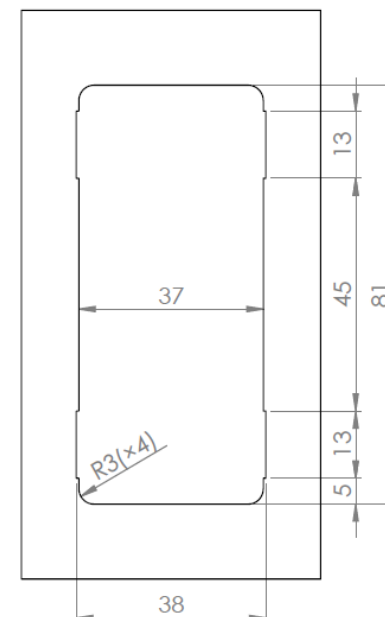

Összeszerelési útmutató